

Ostansicht

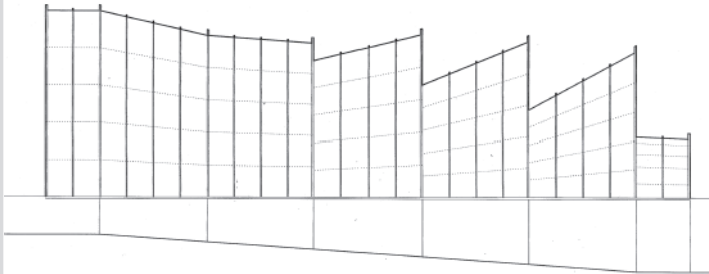

Nordansicht

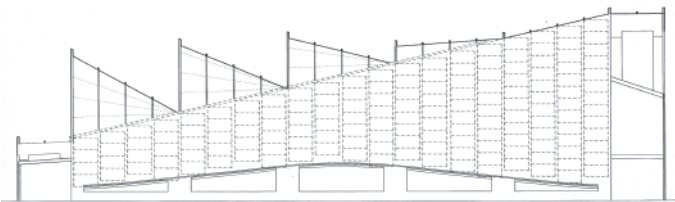

Südansicht

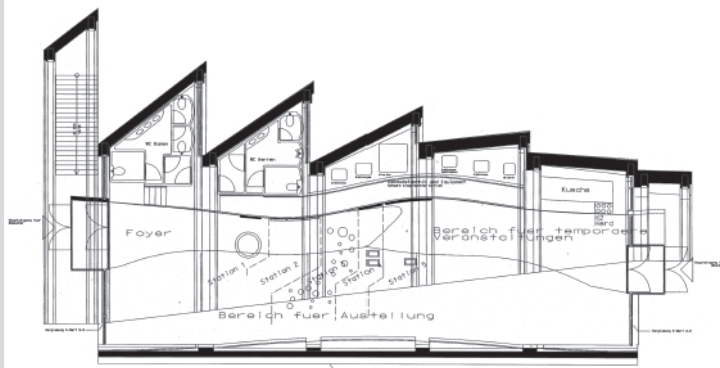

Grundriss

**PROJEKTART:**  
Projektstudie, Neubau eines Ausstellungsgebäudes  
**ADRESSE:**  
A - 2320 Schwechat (NÖ), Mannwörterstraße 6  
**BAUHERR:**  
OMV Aktiengesellschaft  
**GENERALPLANER :**  
Treberspurg & Partner ZT GmbH.  
**PROJEKTLEITUNG:**  
DI Dr. Martin Treberspurg, MS Arch BD Andrew Whiteside  
**STATIK:**  
DI Dr. Richard Fritze  
**PLANUNG**  
Greg Lynn - m form, Hoboken New Jersey, USA  
**HAUSTECHNIK:**  
Dr. Peter Schütz  
**H2-TECHNIK:**  
Siemens AG Österreich  
**FREIRAUMGESTALTUNG:**  
Arch. DI Maria Auböck  
**PLANUNGSZEIT:**  
1997  
**UMFANG:**  
ca. 250 m<sup>2</sup> Nutzfläche  
**ENERGIEKENNZHL:**  
30 kWh/m<sup>2</sup>a