

Schnitt

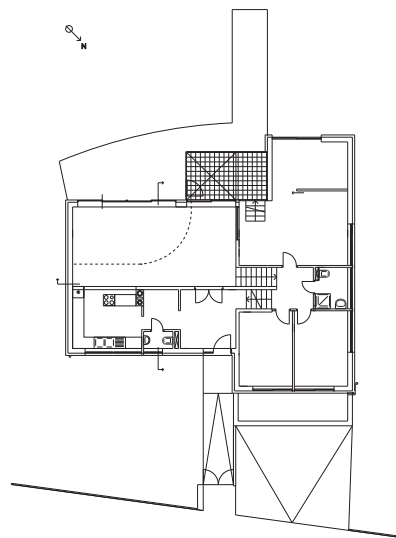

Grundriss EG

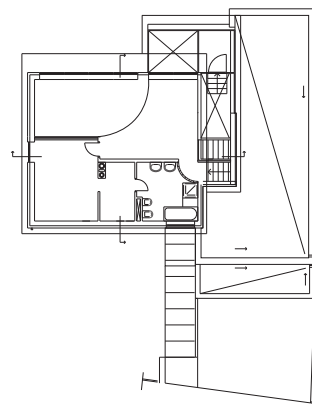

Grundriss OG

PROJEKTART:
 Neubau eines Einfamilienhauses
ADRESSE:
 A -2560 Berndorf St. Veith (NÖ),
 Neufeldweg
BAUHERR:
 Ingeborg und Bmst. Ing. Eduard Dusek
ARCHITEKT:
 Arch. DI Dr. Martin Treberspurg
PROJEKTLEITUNG:
 DI Barbara Wolfert
STATIK:
 Brusatti GmbH.
 Baukonstruktionsplanung
GRÖSSE:
 ca. 200 m² Wohnnutzfläche
FERTIGSTELLUNG:
 2002
ENERGIEKENNZAHL:
 45 kWh/m²a